

RAPORT FINAL

privind desfășurarea sesiunilor de formare

În cadrul proiectului „ID CARDS for Decent Work in the Construction Industry/ID CARDS pentru muncă decentă în sectorul de construcții”, cod PA05/2020/510946, co-finanțat Norway Grants 2014 – 2021, prin intermediul Programului „Dialog social – muncă decentă”, promovarea unei agende privind munca decentă în rândul partenerilor sociali din sectorul de construcții este unul din obiectivele specifice.

Astfel, activitatea **A5 – Training in the field of decent work agenda/Formare în domeniul agendei pentru munca decentă** presupune organizarea a opt sesiuni de formare cu titlul cursului „**Munca decentă ca provocare a secolului XXI**”, câte o sesiune de formare pentru fiecare regiune de dezvoltare a României cu următorul grup țintă:

- minim 200 de persoane participante, cu circa 25 de persoane per sesiune
- reprezentanți ai sindicatelor și patronatelor din construcții, angajați și angajatori din sectorul de construcții, cadre didactice și cercetători în domeniu, reprezentanți ai administrației publice, oficiali și demnitari publici

Activitatea s-a desfășurat în perioada 01.07-31.12.2021 și a inclus ca și subactivități:

- informarea și atragerea persoanelor în grupul țintă: 01.07-14.12
- realizarea materialelor de curs: 01.07-31.12
- organizarea și desfășurarea sesiunilor de formare: 01.09-31.12

Sesiunile de formare s-au desfășurat conform calendarului final de mai jos:

Nr. crt.	Data	Ziua	Orașul	Regiunea	Locație
1.	07.09.2021	marți	Eforie Nord	R2 – Sud-Est	Hotel Petrolul
2.	17.09.2021	vineri	Brașov	R7 – Centru	Hotel Ambient
3.	12.10.2021	marți	Oradea	R6 – Nord-Vest	Zoom
4.	12.10.2021	marți	Timișoara	R5 – Vest	Zoom
5.	12.11.2021	vineri	Craiova	R4 – Sud-Vest	Zoom
6.	19.11.2021	vineri	Iași	R1 – Nord-Est	Zoom
7.	15.12.2021	miercuri	Ploiești	R3 – Sud	Universitatea Româno-Americană
8.	15.12.2021	miercuri	București	R8 – București-Ilfov	Universitatea Româno-Americană

În ceea ce privește grupul țintă, rezultatele sunt prezentate, sintetic:

- Număr sesiuni formare realizate: 6 pentru cele 8 regiuni de dezvoltare a României (3 în format fizic, 3 în format online)
- Număr participanți la sesiuni de formare: 275
- Nr persoane în grupul țintă: 255 (20 de persoane au participat la mai mult de 1 sesiune de formare)

Dacă ne raportăm la numărul total de participanți la sesiunile de formare, rezultatele sunt prezentate astfel:

Sesiune formare	Regiuni	Nr participanți	Nr. femei	Nr. bărbați
1	2, SE	67	18	49
2	7, Centru	22	8	14
3 & 4	5, V și 6, NV	43	25	18
5	4, SV	42	32	10
6	1, NE	29	16	13
7 & 8	3, S și 8, București-Ilfov	72	32	40
TOTAL		275	131	144

Se poate observa faptul că, cu foarte mică diferență, s-a respectat principiul 50-50 aplicat grupului țintă: 47,6 % femei și 52,4% bărbați. Indicatorul estimat a fost de 200 persoane, realizându-se în proporție de 127,5%.

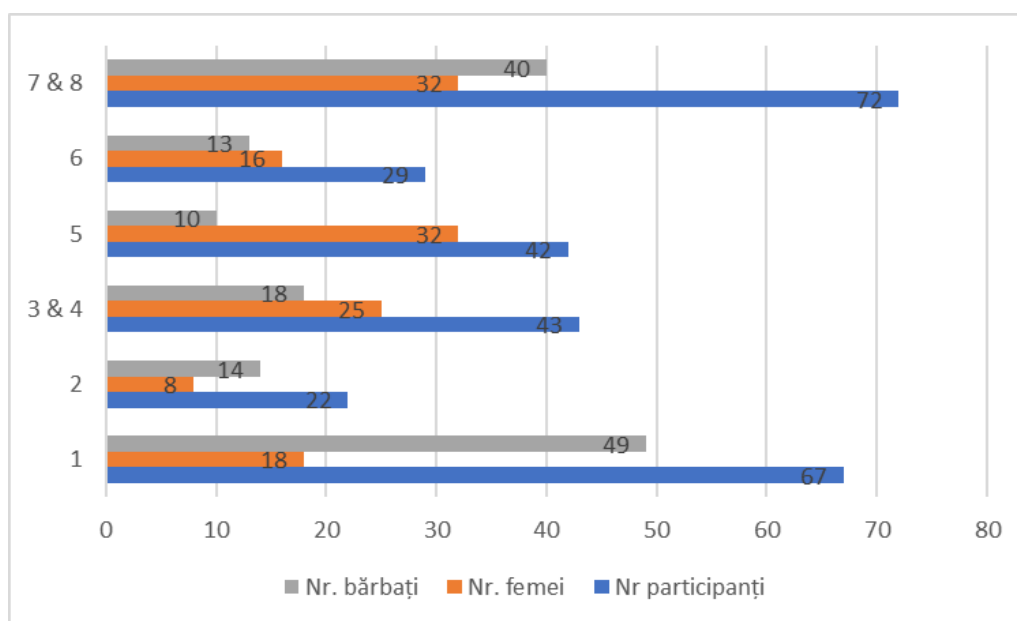

Din punct de vedere procentual, pe fiecare regiune în parte, avem:

Sesiune formare	Regiuni	% participanți	% femei	% bărbați
1	2, SE	24,4	6,6	17,8
2	7, Centru	8	2,9	5,1
3 & 4	5, V și 6, NV	15,6	9,1	6,5
5	4, SV	15,3	11,6	3,7
6	1, NE	10,5	5,8	4,7
7 & 8	3, S și 8, București-Ilfov	26,2	11,6	14,6
TOTAL		100	47,6	52,4

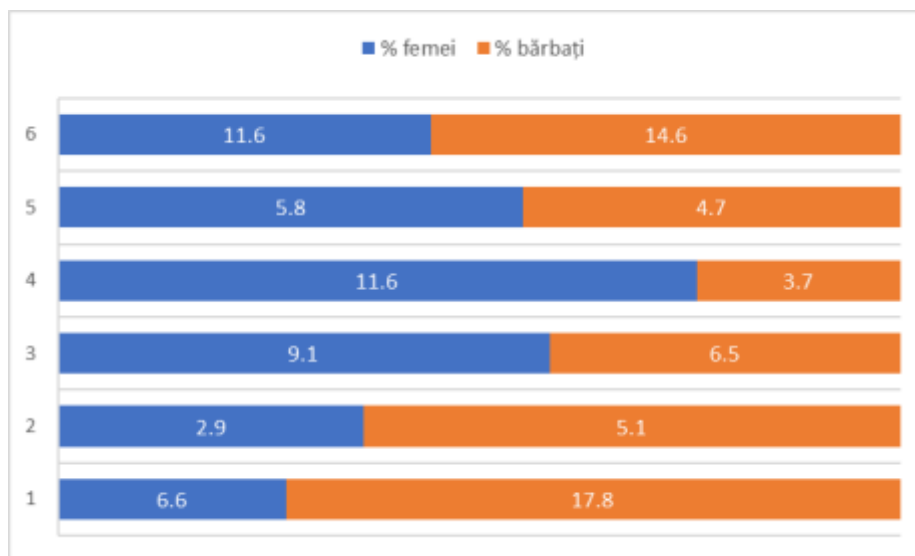

Din punct de vedere al raportului femei-bărbați pe sesiune de formare, rezultatele sunt:

Sesiune formare	Regiuni	Nr. participanți	% femei	% bărbați
1	2, SE	67	28,9	73,1
2	7, Centru	22	36,4	63,6
3 & 4	5, V și 6, NV	43	58,1	41,9
5	4, SV	42	76,2	23,8
6	1, NE	29	55,2	44,8
7 & 8	3, S și 8, București-Ilfov	72	44,4	55,6
TOTAL		275	47,6	52,4

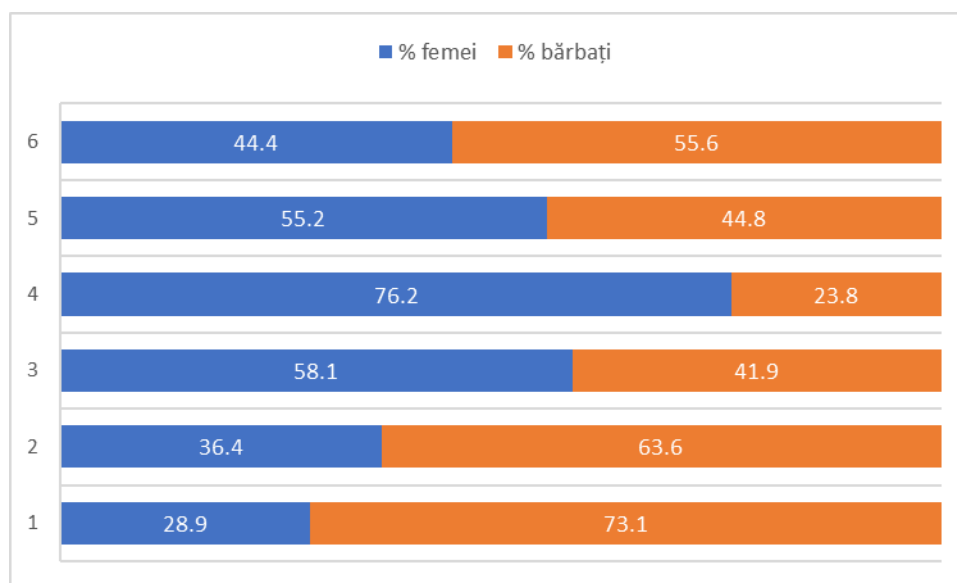

Dacă ne raportăm la numărul de persoane din grupul țintă pe fiecare regiune în parte, atunci avem următoarele rezultate:

Regiuni	Nr pers GT	Nr. femei	Nr. bărbați
1, NE	29	9	20
2, SE	18	10	8
3, S	13	8	5
4, SV	43	30	13
5, V	19	9	10
6, NV	16	7	9
7, Centru	39	18	21
8, București-Ilfov	78	36	42
TOTAL	255	127	128

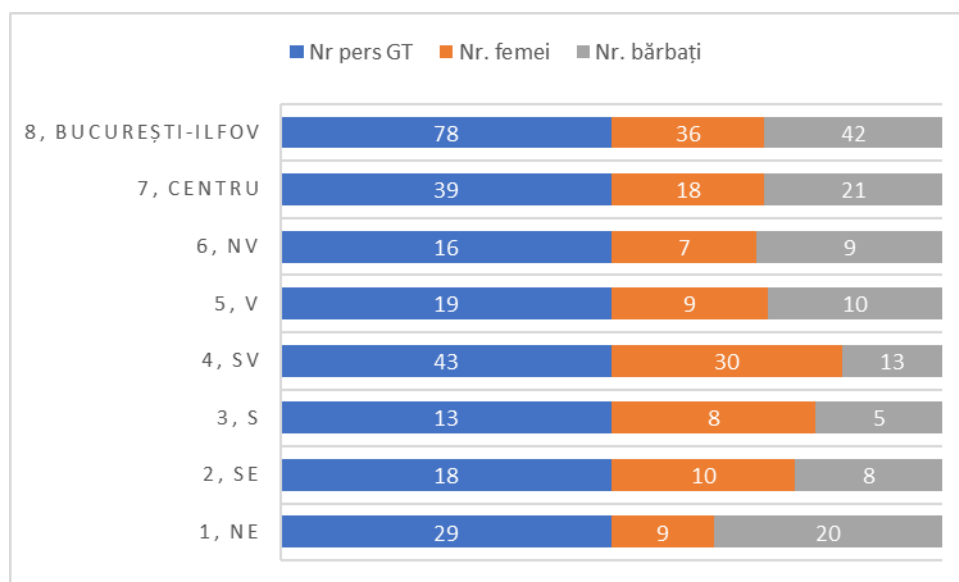

Se poate observa faptul că, cu foarte mică diferență, s-a respectat principiul 50-50 aplicat grupului țintă: 49,8% femei și 50,2% bărbați. Din punct de vedere procentual, pe fiecare regiune în parte, avem:

Regiuni	% GT	% femei	% bărbați
1, NE	11,3	3,5	7,8
2, SE	7,1	4	3,1
3, S	5,1	3,1	2
4, SV	16,9	11,8	5,1
5, V	7,5	3,5	4
6, NV	6,3	2,8	3,5
7, Centru	15,3	7,1	8,2
8, București-Ilfov	30,5	14,2	16,3
TOTAL	100	49,8	50,2

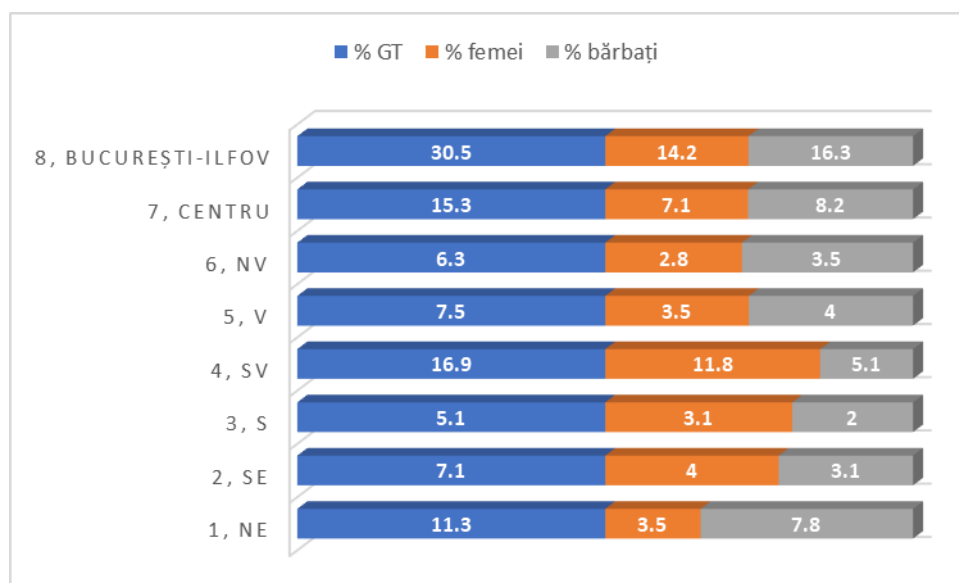

Din punct de vedere al raportului femei-bărbați pe sesiune de formare, rezultatele sunt:

Regiuni	Nr pers GT	% femei	% bărbați
1, NE	29	31	69
2, SE	18	55,6	44,4
3, S	13	61,5	38,5
4, SV	43	69,8	30,2
5, V	19	47,4	52,6
6, NV	16	43,8	56,2
7, Centru	39	46,2	53,8
8, București-Ilfov	78	46,2	53,8
TOTAL	255	49,8	50,2

Data: 31.12.2021

Întocmit

Avizat

Trainer

Președinte FGS